

Patriziato di Moghegno  
Ufficio patriziale

6677 Moghegno

Maggia, 26 febbraio 2019

### **Nuova passerella tra Maggia e Moghegno**

Egregio Signor Presidente, Gentili Signore, Egregi Signori,

come sapete la passerella in questione è stata realizzata posando degli ancoraggi attivi sotterranei e dei plinti con parti sotterranee sulla particella n. 229 RFD Moghegno di proprietà del vostro Patriziato.

Si tratta ora di procedere con l'iscrizione delle relative servitù a registro fondiario per le quali è necessario richiedere il consenso dell'assemblea patriziale.

Vi invitiamo quindi a voler richiedere tale autorizzazione per le seguenti iscrizioni:

- 1) Iscrizione servitù personale di posa ancoraggi attivi (interrati) a carico della particella n. 229 RFD Moghegno e a favore del Comune di Maggia in base al piano delle servitù elaborato dallo studio d'ing. Andreotti & Partners SA di Locarno datato 05.11.2018 (allegato). Tale servitù sarà cedibile e valida per la durata dell'esistenza della passerella rispettivamente di una sua eventuale sostituzione.
- 2) Iscrizione servitù personale di posa plinti passerella con parti sotterranee a carico della particella n. 229 RFD Moghegno e a favore del Comune di Maggia in base al piano delle servitù elaborato dallo studio d'ing. Andreotti & Partners SA di Locarno datato 05.11.2018 (allegato). Tale servitù sarà cedibile e valida per la durata dell'esistenza della passerella rispettivamente di una sua eventuale sostituzione.

Indennità complessiva: fr. 500.00.

Resta inteso che il Comune si assumerà tutte le spese notarili e di iscrizione a registro fondiario.

In attesa di una vostra risposta, ringraziamo e porgiamo i nostri migliori saluti.

PER IL MUNICIPIO:

Il Sindaco:  
Aron Piezzi

Il Segretario:  
Luca Invernizzi

# SITUAZIONE CATASTALE

1:500

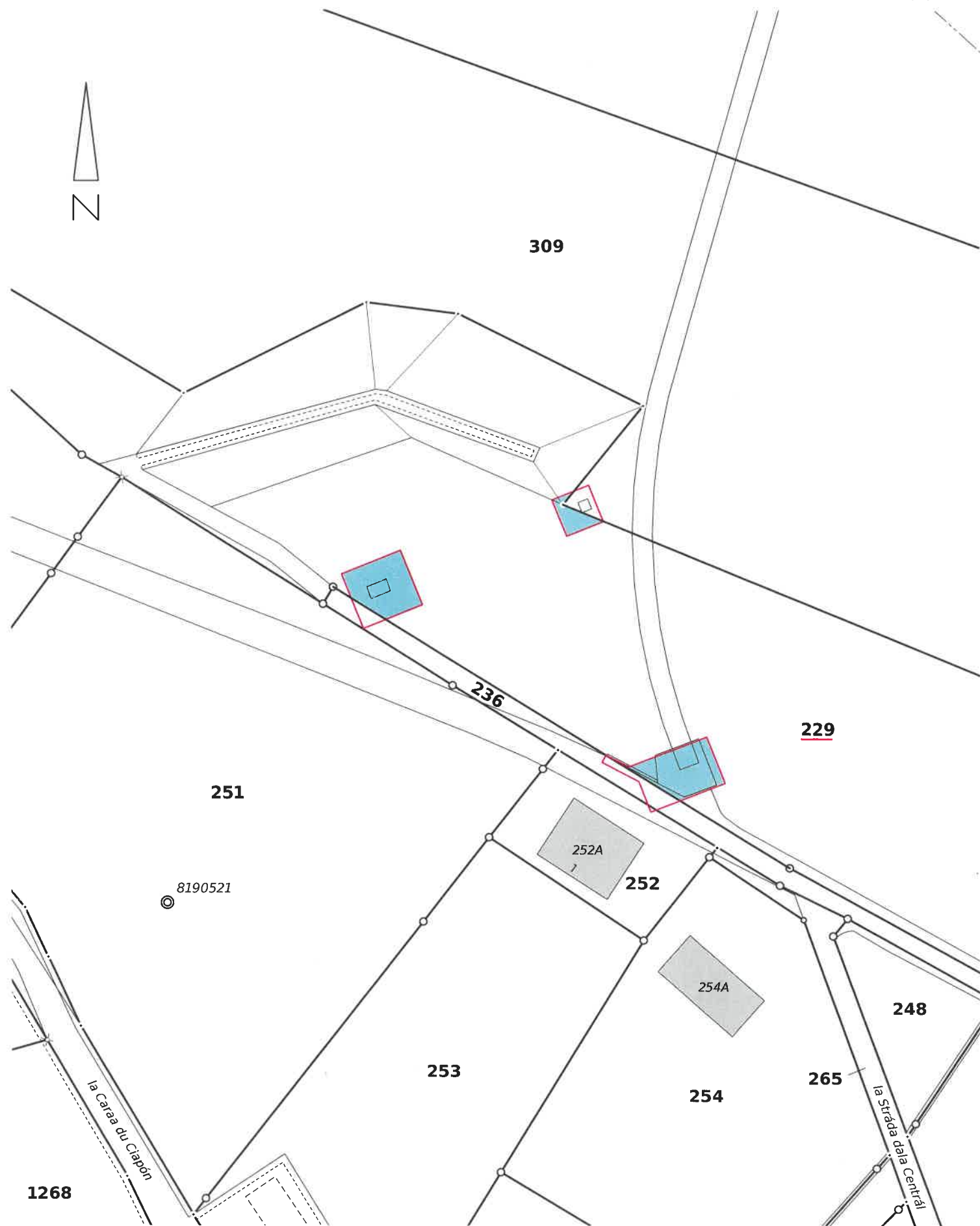

SERVITÙ DI POSA PLINTI PASSERELLA CON PARTI SOTTERRANEE A CARICO DELLA PART. No. 229  
E A FAVORE DEL COMUNE DI MAGGIA.

# SITUAZIONE CATASTALE

1:500

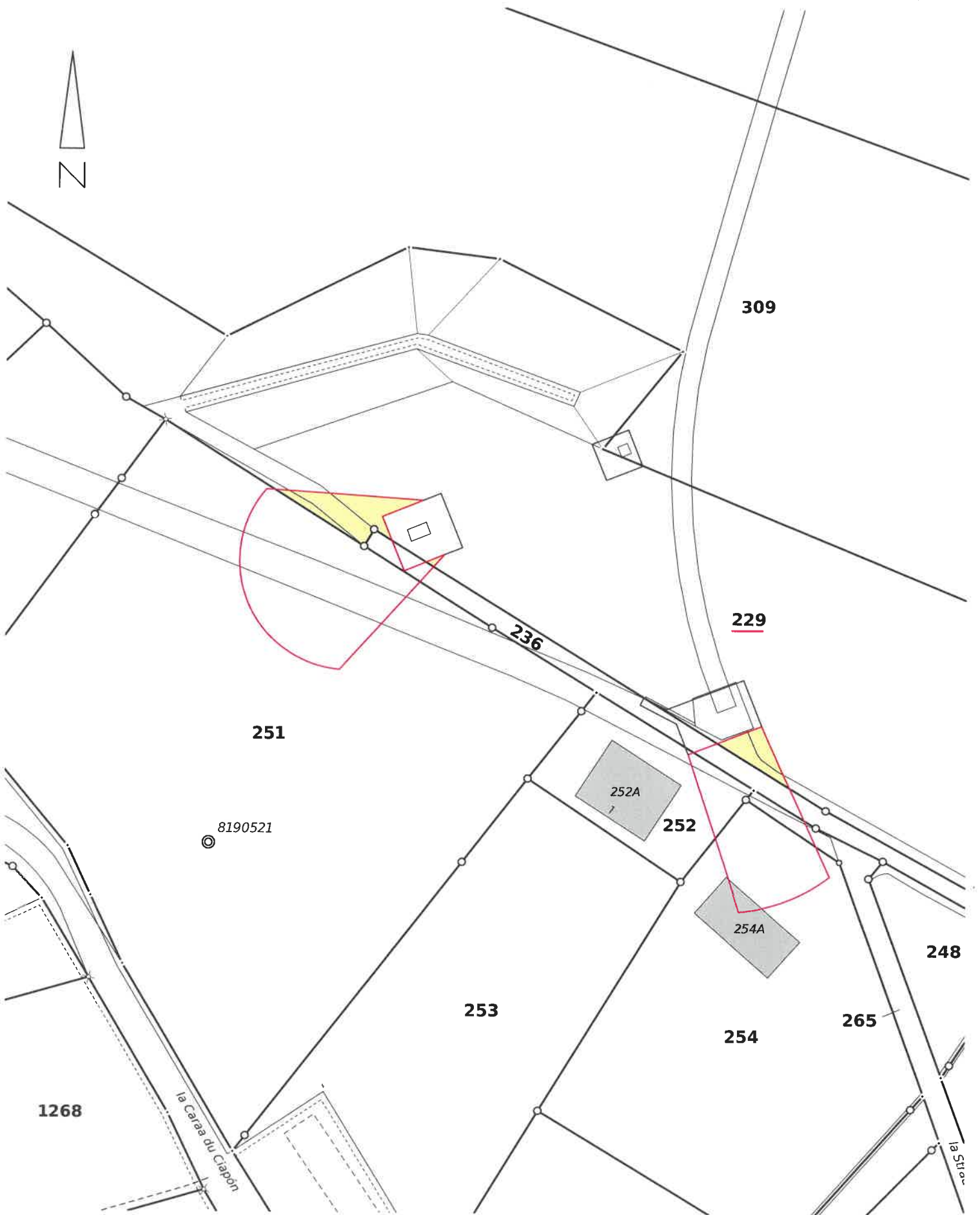

 SERVITÙ DI POSA ANCORAGGI ATTIVI (INTERRATI) A CARICO DELLA PART. No. 229  
E A FAVORE DEL COMUNE DI MAGGIA.